

GUIDE  
PRATIQUE

2020-2021

Paroisse catholique  
de Manosque

Corbières • Manosque • Pierrevert • Sainte-Tulle • Voix



Presbytère  
23, rue Grande - 04100 Manosque  
04 92 72 17 28

[cathoparoisse.manosque@gmail.com](mailto:cathoparoisse.manosque@gmail.com)  
[www.paysdemanosque.fr](http://www.paysdemanosque.fr)

<http://paroissedemanosque.wixsite.com/paysdemanosque>





# Bienvenue

Manosque est associée à la figure de Jean Giono et la proximité du projet ITER a permis à la ville de s'équiper de nouvelles infrastructures. La communauté chrétienne est insérée dans la cité et de nombreux baptisés sont impliqués dans la vie associative.

Ce livret est une présentation sommaire de notre secteur paroissial. Notre désir profond est d'accueillir l'Évangile et de témoigner de notre attachement au Seigneur Jésus.

Amis de passage, arrêtez-vous dans nos églises pour vous recueillir. Nos églises sont comme un doigt pointé vers le ciel. Elles nous rappellent que la dimension spirituelle est constitutive de l'être humain. Soyez les bienvenus!

## Équipe sacerdotale

**Père Thierry Cazes, curé**

Tél. 04 92 77 05 46

**Père Fredy Alvarado**

Tél. 06 89 60 91 94

**Père Guillaume Vivicorsi**

Tél. 06 14 45 08 89

## Laïc en mission d'Église

Christine Tamm-Werner.

## Conseil pastoral paroissial

Il réunit prêtres et laïcs. Présidé par le curé, il examine les besoins de l'évangélisation sur le territoire du secteur paroissial, et les moyens d'y répondre.

### Membres:

P. Thierry Cazes, P. Fredy Alvarado, P. Guillaume Vivicorsi, François Bonnes, Marie-Christine Durand, Marie-Hélène Hatier, Cathy Labatut, Catherine Rousseau, Christine Tamm-Werner, Pierrot Valancony, Fabienne Rémy, Dominique Font.

## Conseil économique

Il établit le budget paroissial, s'informe des besoins pastoraux, contrôle et approuve les comptes chaque année, vérifie l'usage qui est fait des ressources de la paroisse et prévoit les ressources de la paroisse.

### Membres:

Joseph Ducrocq, Noël Giry, Loïck Martin Deidier, Didier Jarry, Gérard Le Cardinal, Nathalie Timoner.

## Associations pour participer à la sauvegarde et l'entretien des églises

### Amis de Notre-Dame de Romigier

Présidente : Michelle Garbies  
E-mail : michellegarbies@free.fr

### Amis de San Brancaï

Chapelle de Toutes-Aures à Manosque.

Présidente : Jacky Dominguez

E-mail : jacky.dominguez@aliceadsl.fr

### Amis de Villedieu

Président : Fabrice Guillot  
fab-bull@orange.fr

### Chapelle Saint-Patrice de Pierrevert

(voir municipalité du village)

## Concert

Toutes les demandes de concert doivent être adressées à Monsieur Loïck Martin Deidier.

## Radios Chrétiennes Francophones (RCF) : FM98.8

## Pratique

### Secteur catholique paroissial de Manosque

Presbytère de Manosque

23, rue Grande –

04100 Manosque

Tél. : 04 92 72 17 28

E-mail : cathoparoisse.

manosque@gmail.com

Site : www.paysdemanosque.fr

et http://paroissedemanosque.

wixsite.com/paysdemanosque

### Secrétariat et permanence

23 rue Grande –

04100 Manosque

Tél. 04 92 72 17 28

Du lundi au vendredi, de 10h à 12h et de 15h-17h30 ; le samedi de 10h à 12h.

Pendant les vacances scolaires, du lundi au samedi, de 10h à 12h.

### Lieux et horaires des messes

- Du lundi au jeudi : 18 h30 à l'église Saint-Sauveur de Manosque.
- **Vendredi** : 9 h à l'église Saint-Sauveur de Manosque.
- Messes mensuelles aux maisons de retraite de Manosque, Sainte-Tulle et Voix.
- **Samedi** : 18 h30 en été et 18 h en hiver en alternance entre Corbières, Pierrevert et Sainte-Tulle.
- **Dimanche** : 10 h et 18 h Saint-Sauveur.
- **2<sup>e</sup> dimanche** de chaque mois : 17 h à l'hôpital de Manosque.

### Ouverture des églises

#### MANOSQUE

- L'église Saint-Sauveur est ouverte tous les jours de 8 h30 à 19 h (sauf le dimanche après-midi).
- L'église Notre-Dame-de-Romigier est ouverte tous les jours de 9 h à 18 h (sauf le dimanche matin).

#### PIERREVERT

- L'église Saint-Pierre est ouverte de 9 h à 18 h.

#### SAINTE-TULLE

- L'église Saint-Blaise est ouverte de 10 h à 12 h.



## MIEUX VIVRE AVEC NOS FRÈRES

# Jumelages, œcuménisme et dialogues interreligieux

### Jumelage avec le diocèse de Bafia au Cameroun

Plusieurs initiatives ont lieu chaque année pour favoriser les échanges fraternels et les aides matérielles entre les deux diocèses.

• Contact : Cathy Rousseau

### Jumelage franco-allemand

Dans le cadre du jumelage franco-allemand entre les paroisses protestantes de Leinfelden-Echterdingen et la paroisse catholique de Manosque, des chrétiens se rencontrent tous les ans.

• Contact : Arsène Saas

### Œcuménisme

Des liens fraternels se vivent avec les communautés protestantes et adventistes. Partage biblique mensuel au Temple de l'Église protestante unie de Manosque.

### Manosque-Fraternité

Rencontres interreligieuses régulières (chrétiens, juifs et musulmans) pour faire grandir le « vivre-ensemble ».

• Contact : Nathalie Timoner et Didier Jarry

### Œuvres pontificales missionnaires Coopération missionnaire (CM)

- Éveil à la conscience missionnaire
- Solidaires pour l'évangélisation des peuples
- Ouvrir les communautés chrétiennes à la mission universelle.

La CM est très engagée dans le jumelage entre les diocèses de Bafia au Cameroun et de Digne.

• Contact : Catherine Rousseau au 06 81 04 84 77

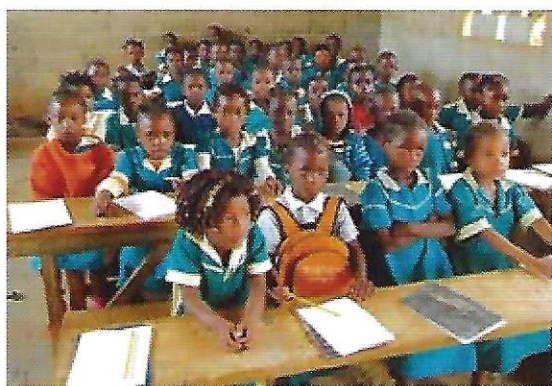

## ÉCOLE COLLEGE ST-CHARLES

Boulevard Casimir Pelloutier 04100 MANOSQUE

04 92 70 76 50 - Fax 04 92 72 55 62

[www.stcharlesmanosque.fr](http://www.stcharlesmanosque.fr) - [secretariat@stcharlesmanosque.fr](mailto:secretariat@stcharlesmanosque.fr)



Établissement Privé Catholique sous Contrat d'Association avec l'État  
SIRET 482 599 743 00010 - APE 8 531 Z



Opticien indépendant  
Spécialiste **ESSILOR**

33, rue Grande  
04100 MANOSQUE

Tél./Fax 04 92 87 51 17

## FUNEXIA

Pompes funèbres - Marbrerie

Accès  
Chambres  
Funéraires



[www.funexia-pompes-fenêtres.fr](http://www.funexia-pompes-fenêtres.fr)

Hab. 160407  
28, bd Latourrette  
FORCALQUIER  
04 92 75 46 06

Hab. 160408  
37, bd E. Bourges  
MANOSQUE  
04 92 71 00 44

Hab. 144402  
8, Allée des Erables  
CHATEAU ARNOUX  
ST AUBAN  
04 92 34 02 23

Hab. 170403  
ZA les Iscles  
LA BRILLANNE  
04 92 78 14 70

## ABRAM distribution



ZI Saint Joseph  
04101 MANOSQUE

04 92 72 14 12

[ets-abram@abram-sas.fr](mailto:ets-abram@abram-sas.fr)  
[www.abram-sas.fr](http://www.abram-sas.fr)



## ENRICHIR SA FOI

# Un chemin de joie dans la foi

### Ensemble scolaire Saint-Charles

11, bd Casimir-Pelloutier à Manosque

Établissement privé catholique d'enseignement (de la maternelle au collège). Sa vocation est d'offrir aux jeunes une éducation globale : Acquisition des connaissances, éducation à la vie en société, éveil et vécu spirituels et religieux, dans le respect des convictions personnelles de chacun.

• Christian Dessout, chef d'établissement, au 04 92 70 76 50

• Marie-Christine Durand, animatrice en pastorale, au 06 37 06 54 92

### Éveil à la foi et éveil à la Parole

L'éveil à la foi s'adresse aux enfants de 3 à 7 ans environ. C'est un appel à grandir en Dieu en famille dans la vie de tous les jours. C'est un temps d'imprégnation pour les tout-petits où ils peuvent vivre les premières expériences de foi communes avec tous les sens. La présence et l'accompagnement des parents font l'expérience de foi vécue ensemble et ils favorisent que l'expérience soit portée dans la vie quotidienne. Les rencontres sont proposées quelques fois dans l'année selon des temps courts et variés, avec un souvenir « fabriqué » au cours du moment passé ensemble. Un éveil à la Parole est proposé tous les dimanches (sauf vacances) à la messe de 10h30 à Saint-Sauveur. A tour de rôle des parents préparent la séance pour que les tout-petits puissent entendre et vivre la Parole de Dieu d'une manière adaptée à leur âge.

• Contact : [ktmanosque@gmail.com](mailto:ktmanosque@gmail.com) ou 04 92 77 37 61

### Catéchèse

Le KT (la catéchèse) est proposé à tous les jeunes enfants en école primaire.

C'est le chemin que nous prenons ensemble, animateurs, parents, enfants, pour découvrir la Bonne Nouvelle de Jésus-Christ. Il n'est pas nécessaire d'être baptisé pour s'inscrire en catéchèse : un cheminement complémentaire est prévu pour accéder au sacrement du baptême ainsi que pour l'initiation aux sacrements de l'Eucharistie et de la Réconciliation. Du CE1 au CM2 les enfants se retrouvent en

petites équipes avec un parent animateur et un parent accompagnateur, le samedi matin tous les quinze jours et cinq KT Dimanche se terminant avec la messe de la communauté. La participation des parents est essentielle et particulièrement enrichissante ; une préparation liturgique et pédagogique est assurée.

• Contact : [ktmanosque@gmail.com](mailto:ktmanosque@gmail.com)

### Aumônerie d'enseignement public

L'Aumônerie de l'enseignement public est un lieu où des adolescents peuvent vivre leur foi avec des jeunes de leur âge ! C'est un lieu de vie ouvert aux jeunes, de la 6<sup>e</sup> à la terminale. Ils peuvent aussi préparer les sacrements (baptême, première communion et confirmation).

Ils sont régulièrement invités à vivre ensemble des temps forts diocésains, comme les pèlerinages, et assister aux messes paroissiales.

Les jeunes collégiens se retrouvent en groupe tous les mois, le dimanche de 10h30 à 16h30, les lycéens, le vendredi soir, en moyenne une fois par mois.

Prêtre accompagnateur : Fredy Alvarado

• Contact : Christine Tamm-Werner, responsable de l'aumônerie, au 04 92 77 37 61 ou à [aumonerie.manosque@gmail.com](mailto:aumonerie.manosque@gmail.com)

### Parcours Alpha

Profiter d'une expérience inédite pour échanger avec d'autres sur ce qui vous anime : les questions essentielles de la vie, la recherche de sens, la vie à deux, la famille... Faites une pause, vivez l'expérience Alpha et repartez du bon pied. Des temps de dialogue autour d'un dîner, ouverts à tous et sans engagement, pour découvrir ou redécouvrir la foi.

• Contact : François Bonnes

### Équipes liturgiques

En fonction du temps liturgique et en s'appuyant sur les lectures du jour, les équipes choisissent les chants qui feront résonner la Parole et préparent également la prière universelle. Une seule qualification est requise pour rejoindre une équipe : votre enthousiasme !

• Organiste : Régis Desjassin

• Contact : Nadette Patoureaux au 04 92 87 46 07 ou à [njmpatoureaux@laposte.net](mailto:njmpatoureaux@laposte.net)

## Servants de messe

Des enfants et des jeunes sont invités à participer activement aux célébrations de tout le secteur comme servants de messe : une manière agréable de vivre la liturgie et de la découvrir plus en profondeur.

## Gens du voyage

D'une culture spécifique, avec leur histoire, coutumes et manières de vivre, ils ont une forte tradition familiale imprégnée de spiritualité et de religion. La célébration du baptême et des funérailles est vécue avec une grande intensité.

## ON NE NAÎT PAS CHRÉTIEN, ON LE DEVIENT

# Les étapes de la vie chrétienne

### Le baptême

Le baptême est le sacrement de la naissance à la vie chrétienne.

- **Baptême des enfants de moins de 4 ans.** Prendre contact avec la paroisse 6 mois avant la date souhaitée.

- **Baptême des enfants de 4 à 6 ans.** Inscrire l'enfant à l'éveil à la foi. Une préparation spécifique lui sera proposée.

- **Baptême des enfants et des jeunes en âge scolaire.** Préparation au baptême dans le cadre de la catéchèse ou de l'aumônerie.

- **Baptême des adultes.** Préparation par étapes.

### La première communion

En plus des rencontres de catéchèse, chaque enfant est invité à écrire sa demande et à la remettre à un(e) catéchiste ou à un prêtre. Quelques réunions de préparation sont nécessaires étalées pendant 3 mois environ.

### La confirmation

La confirmation c'est recevoir le don de l'Esprit saint, promesse d'une vie enracinée dans le Christ. C'est devenir un témoin de l'Évangile. La préparation a lieu dans le cadre de l'aumônerie.

### Le mariage

Le mariage chrétien est un mariage pour la vie, un engagement devant Dieu entre un homme et une femme. Cet engagement suppose la pleine liberté et une préparation humaine et spirituelle. Les fiancés doivent prendre contact avec la paroisse une année

environ avant la date souhaitée pour leur mariage. Des rencontres sont proposées avec le prêtre, les autres couples du secteur paroissial se préparant au mariage et un couple accompagnateur.

### La réconciliation

Restaurer sa relation avec Dieu, avec les autres et soi-même. Ce sacrement est proposé :

> Lors des célébrations pénitentielles communautaires (quelques semaines avant les grandes fêtes liturgiques : Pâques et Noël).

> Les samedis de 10h à 11h, individuellement, en l'église Saint-Sauveur de Manosque.

> Sur rendez-vous avec un prêtre.

### L'onction des malades

Vous souffrez dans votre corps, vous êtes affaiblis par la maladie ou par l'âge... À travers le sacrement des malades, le Christ agit en votre faveur.

L'onction, donnée par un prêtre, individuellement ou lors d'une célébration communautaire, offre réconfort et force.

N'hésitez jamais à vous mettre en rapport avec les malades et les personnes âgées qui vous entourent et à nous communiquer leur nom et leur adresse pour :

- leur faire une simple visite,
- leur porter l'Eucharistie à domicile,
- leur proposer le sacrement des malades.

### Catéchuménat

Il prépare les adultes au baptême, à la confirmation, à la première communion.

• **Contact : P. Thierry Cazes**

## Guide pratique de la paroisse de du pays de Manosque

CE GUIDE A ÉTÉ CONÇU ET RÉALISÉ PAR L'ÉQUIPE COMMUNICATION DE L'ENSEMBLE INTERPAROISSIAL EN COLLABORATION AVEC

**Bayard Service Centre - Alpes - Grand Sud** Tél. 04 79 26 28 21 RÉALISATION TECHNIQUE **Bayard Service Centre - Alpes - Grand Sud**

Savoie Technolac - Allée Lac de Garde CS 20308 - 73 377 Le Bourget-du-Lac Cedex

bse-centre-alpes@bayard-service.com - www.bayard-service.com

SECRÉTAIRE DE RÉDACTION : J-BAPTISTE DE FOMBELLE - GRAPHISTE : KARINE MOULIN - MISE EN PAGES : NADJEE LANDRÉ - FABRICATION : CAROLINE BORETTI

IMPRIMERIE PONT DE CLAIR - Dépôt légal : à parution - CRÉDIT PHOTOS SAUF MENTION CONTRAIRE : © Paroisse de Manosque



## Une paroisse en mouvements

### Équipe Notre-Dame (END)

Les END s'adressent aux couples qui veulent approfondir la spiritualité conjugale avec l'aide d'un conseiller spirituel. Elles sont un lieu d'entraide entre couples, elles sont un espace privilégié pour vivre l'Évangile.

### Les Scouts et guides

Les Scouts et guides de France sont un mouvement de jeunesse et d'éducation populaire catholique.

L'association est ouverte à tous, sans distinction de nationalité, de culture, d'origine sociale ou de croyance.

• Contact : Luc Piquard 06 45 64 29 63.

### Action catholique des femmes (ACF)

L'ACF travaille à la promotion et au respect de la dignité de toutes les femmes dans la société et dans l'Église.

### Mouvement chrétien des retraités (MCR)

Le MCR est un lieu privilégié de rencontre, d'échange, de partage et de réflexion sur la manière de vivre la retraite, la foi et de participer à la vie de l'Église.

• Contact : Noël Giry

### Vivre et aimer

Des week-ends et sessions pour : maintenir une relation vivante ; aimer au quotidien et dans la durée ; découvrir que l'on peut choisir d'aimer et se laisser aimer à travers le dialogue ; redécouvrir que nous sommes appelés à aimer à la manière du Christ.

• Contact : Olivier et Colette Durandin 04 92 79 34 79  
odurandin@free.fr

### Jeunes familles

Soutien, échange, lien entre la vie de famille et l'Évangile.

• Contact : Dominique Font 04 92 75 23 58 -  
domi.font@laposte.net

### Mouvement chrétien des cadres (M.C.C)

Des chrétiens, hommes et femmes de toutes générations, exerçant des responsabilités professionnelles, acceptent en équipe de se

laisser remettre en cause par l'Évangile.

La réunion mensuelle : regarder - discerner - pour agir

• Contact : Jean-Marie Patureau

### Chrétiens dans l'enseignement

Réflexion sur les problèmes actuels de la foi, de l'école et de la culture. Partage d'expérience...

• Contact : André Honde 04 92 72 30 14 - andre.honde@orange.fr

### Communauté vie chrétienne (C.V.X)

À l'école de Saint-Ignace de Loyola, fondateur des Jésuites, chaque membre cherche à unifier sa vie quotidienne et sa foi, à trouver Dieu dans l'action et à servir les hommes de ce monde.

• Contact : Anne Richand 04 92 87 55 74

### Pastorale du tourisme et des loisirs (P.R.T.L)

Un dépliant disponible en été informe des différentes manifestations religieuses du diocèse (lieux, horaires...).

### Comité catholique contre la faim et pour le développement (CCFD)

Le CCFD-Terre solidaire est mobilisé contre la faim dans le monde. Il soutient des actions dans les pays du Sud, sensibilise l'opinion publique à la solidarité internationale et aux causes de la pauvreté.

• Contact : Jean-Marie Patureau

### Action des chrétiens pour l'abolition de la torture (ACAT)

Ce mouvement œcuménique agit en faveur des victimes de la torture et des condamnés à mort. Il informe, sensibilise et prie pour les victimes et les bourreaux.

### Secours catholique

(18 rue J.J Rousseau. 04100 Manosque  
04 92 87 45 61)

S'engager auprès du Secours catholique, c'est vivre la solidarité au sein d'une équipe de

bénévoles au service d'adultes, de familles et d'enfants ayant un besoin de soutien (matériel ou moral).

Permanence : lundi et jeudi de 14 h 30 à 16 h 30

• **Responsable** : Bruno Gal 06 21 02 42 64 [bruno-gal@wanadoo.fr](mailto:bruno-gal@wanadoo.fr)

## Accompagnement des familles en deuil

Prêtres et laïcs reçoivent les familles, les écoutent, et préparent ensemble la célébration.

Des laïcs peuvent être amenés à conduire, en l'absence du prêtre, une célébration de funérailles. Ils ont été formés à cette tâche et ont reçu mission de l'évêque.

## Aumônerie de la Santé

« J'étais malade et vous m'avez visité » (Mt 25). Rejoignez les équipes de l'hôpital, des cliniques, des maisons de retraite de Manosque et de Sainte-Tulle, et des visiteurs à domicile.

• **Contact** : Cathy Labatut, responsable de la Pastorale de la Santé et aumônier de l'hôpital 06 74 60 76 14.  
Prêtre accompagnateur : Guillaume Vivicorsi

## Lourdes cancer espérance (L.C.E)

Soutien aux malades cancéreux et à leurs familles. Visites à l'hôpital ou à domicile. Pèlerinage en septembre.

• **Contact** : Marie-Françoise Lacombe 06 08 31 36 55 [lacombe.m@free.fr](mailto:lacombe.m@free.fr)  
• **Prêtre accompagnateur** : Guillaume Vivicorsi

## Adoration

Tous les vendredis à Saint-Sauveur, 18h-19h.

## Groupe de partage biblique

Rencontre mensuelle à Saint-Raymond ;

• **Contact** : Pierre Valancony 04 92 72 00 11



## L'Évangile avec Marie

Chaque mois, une rencontre amicale par petit groupe à domicile, pour prier, échanger, méditer l'Évangile.

• **Contact** : Christiane Tardy 04 92 72 35 81 [christiane.t@wanadoo.fr](mailto:christiane.t@wanadoo.fr)

## Groupe de prière (charismatique)

Judi, 20h 30, presbytère (23 rue Grande)

## Retraite accompagnée

Pendant le temps du carême un accompagnement personnalisé est proposé avec l'aide des sœurs Xavières de la Pourraque.

## Denier du culte

À quoi sert votre aide financière à l'Église ?

Chaque année le diocèse de Digne doit trouver des ressources pour financer des conditions de vie et de travail dignes et convenables pour ses prêtres. Chaque don est précieux.

Ce n'est pas le montant qui compte, mais la participation du plus grand nombre. Si vous êtes imposables, vous pouvez déduire de votre impôt sur le revenu 66 % du montant de votre don, dans la limite de 20 % de votre revenu imposable.



ÉTABLISSEMENTS FUNÉRAIRES LA ROSA



POMPES FUNÈBRES • CONTRAT PRÉVOYANCE • MONUMENT SOUVENIR

MANOSQUE

79, av de Lattre de Tassigny • 04 92 72 72 54

DIRECTEURS N° 1300000000 - HABILITATION N° 1300000000

[www.pompes-funebres-13.com](http://www.pompes-funebres-13.com)

 bayard  
Service

Centre - Alpes - Grand Sud  
Savoie Technolac - CS 20308  
73377 Le Bourget du Lac Cedex  
04 79 26 28 21  
[pub.sudest@bayard-service.com](mailto:pub.sudest@bayard-service.com)



# POUR QUE LA FOI DEMEURE

 **AED**  
AIDE À L'ÉGLISE EN DÉTRESSE

## Faites un legs pour l'Église en détresse

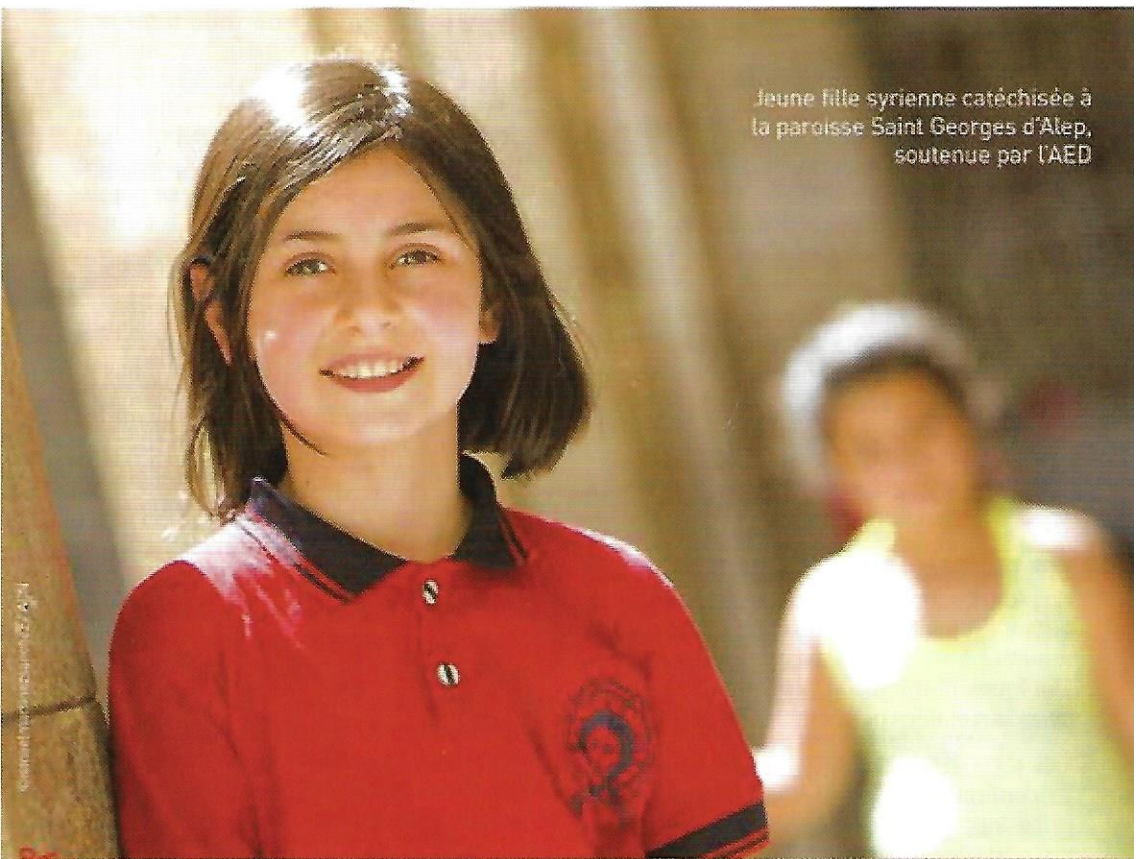

Jeune fille syrienne catéchisée à  
la paroisse Saint Georges d'Alep,  
soutenue par l'AED



*« Je suis à  
votre disposition  
pour vous aider  
à construire  
votre projet,  
en confiance,*

*afin de prolonger votre  
générosité en faveur des  
chrétiens persécutés. »*

**Sibylle BEYELER**  
Chargée des legs et donations  
Tél : 01 39 17 30 13  
legs@aed-france.org

### DEMANDE D'INFORMATION EN TOUTE CONFIDENTIALITÉ

Coupon à envoyer à l'AED à l'adresse ci-dessous

Prénom ..... Nom .....

Adresse .....

Code Postal ..... Ville .....

Téléphone .....

e-mail ..... @ .....

- Je souhaite recevoir la brochure de l'AED « Legs, Donations et Assurances-vie »
- Je souhaite être contacté pour demander conseil, sans engagement de ma part

L'AED est habilitée à recevoir des legs, donations et assurances-vie en exonération totale des frais de succession.

Dans le cadre du RGPD, loi de 20 juin 2018, vous disposez d'un droit d'accès, de rectification, d'effacement des données vous concernant. Votre adresse de droit, adressez vous à : AED, 29 rue du Louvre 75750 Paris Marly